VIVRE SOUS LA COLONISATION À

JERUSALEM

En 1948, dans la zone de Jérusalem-Ouest, 80.000 Palestiniens ont été expulsés de force de leur domicile. Jérusalem-Est a été illégalement annexée par Israël en 1967. Depuis, **l'apartheid** règne dans cette ville. Les autorités israéliennes ont adopté des lois **discriminatoires** visant à réduire la croissance de la communauté palestinienne afin qu'elle ne dépasse pas 40% de la population de Jérusalem. Israël s'est engagé dans un rocessus de transfert silencieux et de colonisation afin de créer une **majorité de Juifs** par des moyens illégaux.

Procédure de centre de vie | **Loi de 2003 sur la Nationalité et l'Entrée en Israël** | **Loi sur la Propriété des absents** | **Régime de planification et construction** | **Loi du droit au Retour**

40% de Palestiniens

60% de Juifs Israéliens

- Tous les Juifs venant de l'étranger peuvent devenir des citoyens israéliens
- Plus de **14.500** Palestiniens se sont vu révoquer leur statut de résident
- Tous les enfants sont enregistrés
- **10.000** enfants ne sont pas enregistrés
- Les familles juives sont encouragées à venir s'installer à Jérusalem
- **Plus 1/3** des demandes de réunification familiale ont été refusées entre 2000 et 2013
- Les colons utilisent les routes by-pass pour accéder au centre ville
- **100.000** Palestiniens sont séparés de leur ville par le mur construit illégalement
- **78,4%** de violations en matière de constructions dans Jérusalem-Ouest
- **27%** des constructions ont fait l'objet d'une démolition
- **84%** des constructions ont fait l'objet d'une démolition
- **21,5%** de violations en matière de construction dans Jéruslaem-Est
- **35%** des terres annexées illégalement sont confisquées pour la construction des colonies
- **Seulement 13%** des terres annexées illégalement sont disponibles pour la construction palestinienne
- **89,9%** du budget de la ville pour 63% de la population
- **10,1%** du budget pour 37% de la population
- **93%** des permis de construire sont délivrés aux Juifs
- Un permis de construire coûte plus de **$30.000**
- **Seulement 7%** des permis de construire
- **75,4%** vivent sous le seuil de la pauvreté
- **15** colonies illégales construites pour loger **210.000** colons
- **60.000** Palestiniens risquent de voir leurs maisons démolies
- Pénurie de logement de **43.000** unités

Depuis l'annexion de Jérusalem-Est, les Palestiniens, détenteurs d'un statut révocable, sont traités comme des immigrés dans leur propre pays

Depuis 2006, les couples constitués de résidents de Jérusalem-Gaza n'ont pas le droit de demander la réunification familiale

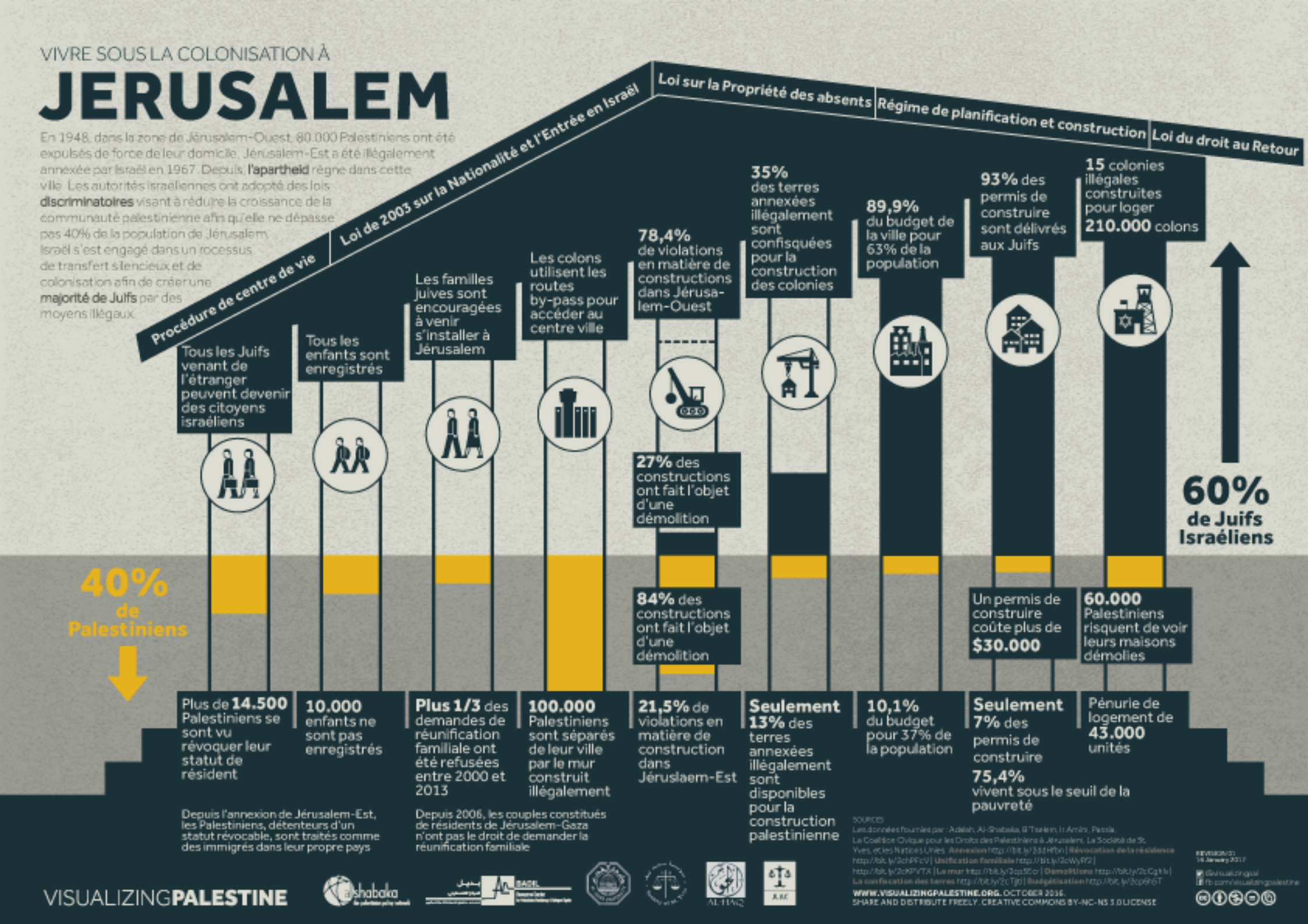

SOURCES

Les données fournies par : Adalah, Al-Shabaka, B'Tselem, Ir Amim, Passia, La Coalition Civique pour les Droits des Palestiniens à Jérusalem, La Société de St. Yves, et les Nations Unies. **Annexion** http://bit.ly/2ddHfbn | **Révocation de la résidence** http://bit.ly/2chPFcV | **Unification familiale** http://bit.ly/2cWyRf2 | http://bit.ly/2cKPvTX | **Le mur** http://bit.ly/2cp5Ecr | **Démolitions** http://bit.ly/2cCghlx | **La confiscation des terres** http://bit.ly/2cTjtJ | **Budgétisation** http://bit.ly/2cp6h6T

WWW.VISUALIZINGPALESTINE.ORG. OCTOBER 2016.

SHARE AND DISTRIBUTE FREELY. CREATIVE COMMONS BY-NC-NS 3.0 LICENSE

REVISION 01
16 January 2017
@visualizingpal
fb.com/visualizingpalestine

VISUALIZING**PALESTINE**